

DE INSTALLATIE IS CONFORM

Datum(s) van controle: 18/12/2020 Uitgiftedatum verslag: 18/12/2020
 Verslagnummer: 0631-201218-12

Identificatie van het erkend organisme en de agent-bezoeker:

Naam: Technisch Bureau Verbruggen
 Adres: Neerveldstraat 109 bus 6, 1200 Brussel
 T: 02 230 81 82 E: btv.brussel@btvcontrol.be Ondernemingsnummer: 0406.486.616
 De agent-bezoeker: nummer 0631

Identificatie van derden:

Opdrachtgever: DE SUTTER ELECTRONICS
 Adres: PARKSTRAAT 15, 9620 ZOTTEGEM
 Naam eigenaar, uitbater of beheerder: L2 B12
 Adres: AVENUE FRANÇOIS ENGLERT 10/6, 1180 BRUXELLES
 Verantwoordelijke voor de uitvoering van het werk: DE SUTTER ELECTRONICS
 Adres: PARKSTRAAT 15, 9620 ZOTTEGEM
 BTW-nummer: 0417316665

Identificatie van de elektrische installatie:

Naam: L2 B12
 Adres: AVENUE FRANÇOIS ENGLERT 10/6, 1180 BRUXELLES
 EAN- code:
 Nummer teller: Nog te plaatsen
 Private hoogspanningscabine: Nee
 Type installatie: Wooneenheid

Gegevens van de controle:

Type controle volgens Boek 1 - KB 08/09/2019: Gelijkvormigheidscontrole voor de ingebruikname - nieuwe installatie (6.4)
 Datum uitvoering van de installatie: Vanaf 01/10/1981 tot 01/06/2020

Informatie inhoud controle:

- 1 De badkamertoestellen (bad, douche, ...) zijn nog niet geïnstalleerd.
 - 2 De verlichtingstoestellen zijn nog niet (allemaal) geïnstalleerd.
 - 3 De toestellen zijn nog niet (allemaal) geplaatst.
 - 4 De keuken is nog niet geplaatst.
- Afwijking(en) deel 8 Boek 1 - KB 08/09/2019: toegepast
 Ander(e) wettelijk(e) kader(s): n.v.t.



Gegevens van de elektrische installatie:

Spanning en aard van de stroom: Mono 230V

Voedingsleiding hoofdbord: Type: XGB - Doorsnede: 2 x 10 mm²

Type aardelektrode: Aardingslus

Aantal borden: 1

Nominale waarde bescherming aansluiting: Max. 40A

Type algemene schakelaar: 2P 40A/300mA

Type aardverbindingssysteem: TT

Aantal stroombanen: 15 (reserve inbegrepen)

BESCHRIJVING:

Zie ééndraadsschema's en situatieplannen

Geplaatste differentieelstroominrichtingen: 2P 40 A 300 mA type A, beschermde stroombanen: Zie schema's

Geplaatste differentieelstroominrichtingen: 2P 40 A 30 mA type A, beschermde stroombanen: Zie schema's

Geplaatste differentieelstroominrichtingen: 2P 25 A 10 mA type A, beschermde stroombanen: Zie schema's

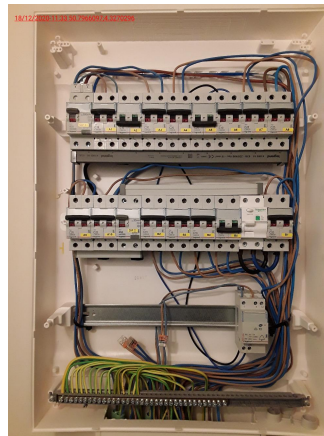
**Resultaten van de controle:****Metingen en beproevingen:**

Spreidingsweerstand van de aardverbinding: 1,3 Ohm Waarde van de algemene isolatieweerstand: 50 MOhm

Test van de differentieelstroominrichtingen via testknop: OK

Test van differentieelstroominrichtingen via opwekken foutlus: OK

Continuïteit van de beschermingsgeleiders: OK

Vastgestelde inbreuken:

Geen

Opmerkingen:

- 1 Het begin van de werken van de elektrische installatie is gestart vóór 1 juni 2020, zie document nr. 001 gedateerd op 18/12/2020
- 2 2 DE BEZOEK VERVOLG OP VERSLAG 0631-201126-13

Besluit van de controle:

1. De elektrische installatie voldoet aan de voorschriften van Boek 1 van het koninklijk besluit van 8 september 2019 tot vaststelling van Boek 1 betreffende de elektrische installaties op laagspanning en op zeer lage spanning, Boek 2 betreffende de elektrische installaties op hoogspanning en Boek 3 betreffende de installaties voor transmissie en distributie van elektrische energie. De volgende controle moet worden uitgevoerd uiterlijk vóór: 18/12/2045
- De ééndraadsschema's en situatieplannen van de installatie werden gedateerd en ondertekend.



Handtekening van de technisch verantwoordelijke (of namens de technisch verantwoordelijke):



Verwijzing naar de reglementaire voorschriften:

1. De eigenaar, de beheerder of de uitbater van de elektrische installatie is ertoe gehouden:

- a) voor het onderhoud ervan of voor het laten uitvoeren van dit onderhoud;
- b) de nodige maatregelen te nemen zodat de voorschriften van Boek 1 van het koninklijk besluit van 8 september 2019 tot vaststelling van Boek 1 betreffende de elektrische installaties op laagspanning en op zeer lage spanning, Boek 2 betreffende de elektrische installaties op hoogspanning en Boek 3 betreffende de installaties voor transmissie en distributie van elektrische energie te allen tijde worden nageleefd;
- c) de documenten van de elektrische installatie in een dossier te bewaren, ter beschikking te houden van iedere persoon die het mag raadplegen en een kopie van dit dossier ter beschikking van elke eventuele huurder te stellen;
- d) het dossier van de elektrische installatie aan de nieuwe eigenaar, beheerder of uitbater over te maken;
- e) onmiddellijk de met het toezicht belaste ambtenaar van de Federale Overheidsdienst die Energie onder zijn bevoegdheid heeft in kennis te stellen van elk ongeval waarvan personen het slachtoffer zijn en dat rechtstreeks of onrechtstreeks te wijten is aan de aanwezigheid van elektrische installaties;
- f) de verplichting in het dossier elke niet-belangrijke wijziging of uitbreiding aan de elektrische installatie te vermelden;
- g) een gelijkvormigheidscontrole vóór de ingebruikname op elke belangrijke wijziging of uitbreiding aan de elektrische installatie door een erkend organisme te laten uitvoeren.

In het kader van de wettelijke opdrachten van de erkende organismen, wordt een kopie van dit verslag tijdens een periode van 5 jaar door het erkend organisme gehouden. Deze kopie wordt ter beschikking gesteld van elke persoon die wettelijk wordt toegelaten om het te raadplegen. Voor bijkomende informatie over de reglementaire voorschriften of klachten, is de Algemene Directie Energie van de Federale Overheidsdienst Economie, KMO, Middenstand en Energie (<https://www.economie.fgov.be>) bevoegd voor de erkende organismen.

